Mosaix.cl

Instalación, Capacitación y Soporte

Gratuitos

REMUNERACIONES Remuneraciones y RRHH

- Software Multiempresas con capacidad ilimitada
- Único sistema en el mercado con importación flexible desde Excel
- Permite la realización de Liquidaciones de forma masiva
- Permite el envío por E-MAIL de las liquidaciones de sueldos
- Ordenamiento por Departamento, Dependencia, Ocupación
- Control de Finiquitados, resumen anual, certificados de sueldos

- Software fácil de usar
- Soporte telefónico gratuito a través de la mesa de ayuda

Características

- Liquidaciones de Sueldo mensuales
- Libro de Remuneraciones
- Imposiciones via PREVIRED
- Alimentación masiva por Nóminas
- Parámetros descargables
- Gratificación parametrizable
- Liquidación con Logo
- Detalle de aportes del empleador
- Detalle de haberes y descuentos
- Desglose de billetes y monedas
- Pagos por trasferencia via archivo
- Control de tratos y anticipos
- Portafolio para foto, curriculum, contrato
- Exportación a Excel de todos los informes
- Importación de Nóminas desde Excel

Requerimientos Técnicos

- Computador con Windows 10 o superior
- Opcional Impresora

Potencial y Escalabilidad

- Funcionamiento en Red
- Bases de datos de hasta 10GB
- No requiere de librerías adicionales
- Actualizaciones periódicas
- Interfaz intuitiva

¿cómo?

Quanta Remuneraciones es un un software simple, intuitivo y amigable, diseñado para realizar el proceso de las liquidaciones de sueldo con una rapidez formidable

Sus módulos de administración de datos y archivos relacionados al trabajador, hacen de este software una potente herramienta para gestionar los recursos humanos.

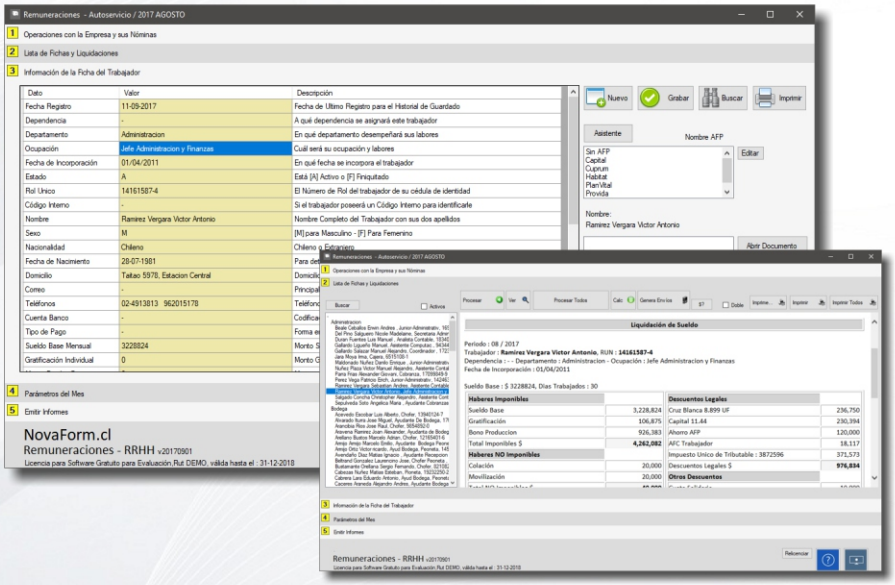

Solicite Información por correo a: info@mosaix.cl - o contáctese al +56972611585